



DEPARTEMEN PENDIDIKAN DAN KEBUDAYAAN  
**UNIVERSITAS MULAWARMAN**

Alamat : Rektorat Kampus Gunung Kelua, Jalan Kuaro Kotak Pos 1068 Telp. 41118 Fax. 32870 Samarinda 75119

KEPUTUSAN  
REKTOR UNIVERSITAS MULAWARMAN  
NOMOR : 107 /C/1998  
Tentang

STRUKTUR ORGANISASI DAN PERSONALIA  
UPT PERHUTANAN SOSIAL UNIVERSITAS MULAWARMAN

REKTOR UNIVERSITAS MULAWARMAN

- Menimbang : a. bahwa untuk kelancaran operasional UPT Perhutanan Sosial Universitas Mulawarman, maka dipandang perlu menetapkan struktur organisasi serta personalia pada UPT tersebut ;
- b. bahwa berhubung dengan butir a di atas perlu ditetapkan dengan surat keputusan Rektor.
- Mengingat : 1. Undang-Undang Nomor 2 tahun 1989 ;  
2. Peraturan Pemerintah Nomor 30 tahun 1990 ;  
3. Keputusan Presiden RI. :  
a. Nomor 65 tahun 1963 ;  
b. Nomor 73/M tahun 1997 ;  
4. Keputusan Mendikbud RI. :  
a. Nomor 0448/O/1992 ;  
b. Nomor 0177/O/1995.

M E M U T U S K A N

- Menetapkan :  
Pertama : Struktur organisasi dan personalia UPT Perhutanan Sosial Universitas Mulawarman adalah sebagaimana terdapat pada lampiran surat keputusan ini.
- Kedua : Personalia UPT Perhutanan Sosial bertanggung jawab langsung kepada Rektor dan pembinaan sehari-hari dilakukan oleh Pembantu Rektor I.
- Ketiga : Keputusan ini mulai berlaku sejak tanggal ditetapkan dengan ketentuan apabila dikemudian hari terdapat kekeliruan dalam keputusan ini akan diubah dan diperbaiki sebagaimana mestinya.
- KUTIPAN : disampaikan kepada yang bersangkutan untuk diketahui dan dilaksanakan sebagaimana mestinya.

Ditetapkan di : Samarinda  
Pada tanggal : 9 Juli 1998

Rektor, *[Signature]*

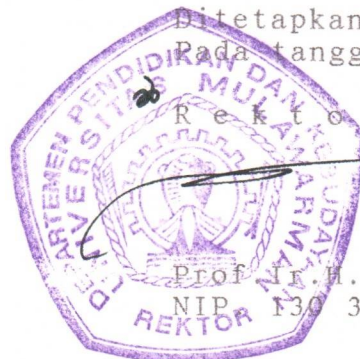

Prof. Ir. H. Rachmad Hernadi, M.Sc  
NIP. 130 341 452

LAMPIRAN : Surat Keputusan Rektor Universitas Mulawarman  
Nomor : 107/C/1998 tanggal 9 Juli 1998  
Tentang Struktur Organisasi dan Personalia UPT Perhutanan  
Sosial Universitas Mulawarman

---

Penanggung Jawab : Rektor Universitas Mulawarman

Dewan Pembina : 1. Pembantu Rektor I  
2. Dekan Fakultas Kehutanan  
3. Dekan Fakultas Pertanian  
4. Dekan FISIPOL

Kepala : Drs. G. Simon Devung, M.Pd., M.Si

Sekretaris : Dr. Ir. Apriadi Djamhuri

Bidang Pengembangan  
Kurikulum dan Pelatihan : 1. Ir. Rujehan, MP  
2. Ir. Ndan Imang

Bidang Penelitian dan  
Pengembangan Kebijakan : 1. Dr. Ir. Mustofa Agung Sardjono  
2. Drs. Martinus Nanang, MA

Bidang Kerjasama dengan  
Masyarakat dan Pelayanan  
Informasi : 1. Ir. Paulus Matius, M.Sc  
2. Ir. Ary Yasir Pilipus, M.Sc

Bidang Pengkajian  
Kesetaraan Gender : 1. Ir. Setiawati  
2. Drs. I Ketut Gunawan, MA

Ditetapkan di : Samarinda  
Pada tanggal : 9 Juli 1998



Rektor  
Prof. Ir. H. Rachmad Hernadi, M.Sc  
NIR 0341452

**STRUKTUR**  
**UPT. PERHUTANAN SOSIAL**  
**UNIVERSITAS MULAWARMAN**

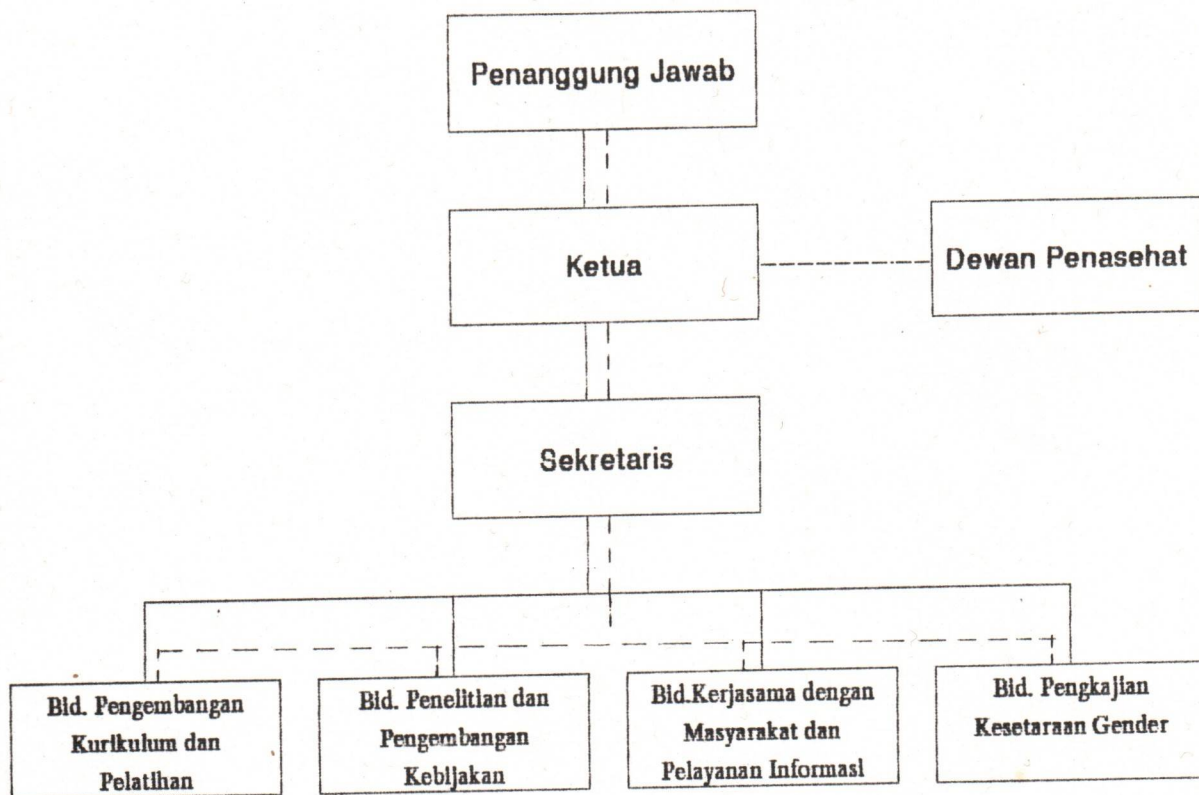

Ditetapkan di : Samarinda  
Pada tanggal : 9 Juli 1998



Rektor, *[Signature]*

Prof. Mr. H. Rachmad Hernadi, M.Sc  
NIP. 130 341 452

arsip

**UPT. PERHUTANAN SOSIAL  
(CENTER FOR SOCIAL FORESTRY)  
UNIVERSITAS MULAWARMAN**

Alamat/ Address : Gedung Pascasarjana Magister - Kampus Gn. Kelua, Jalan Kihajar Dewantara - Kotak Pos 1343  
SAMARINDA 75123 - KALIMANTAN TIMUR - INDONESIA Tel.: (0541) - 206407; 201275 Fax: (0541) - 206407  
E-mail: csf@smd.mega.net.id

Samarinda, 20 Oktober 1997

Nomor : 10/UPT.PS/UNMUL/1997  
Lampiran : 1 berkas  
Perihal : *Usulan Struktur Organisasi dan Personil UPT. Perhutanan Sosial.*

Kepada Yth.  
Bp.Rektor Universitas Mulawarman  
Di Samarinda

Dengan hormat,

Menghubungi pembicaraan konsultasi kami dengan Bapak tanggal 11 September 1997 yang lalu perihal organisasi, personil serta kegiatan UPT.Perhutanan Sosial dalam rangka kerjasama dengan UCC-CIDA, maka dengan ini kami sampaikan usulan mengenai struktur organisasi dan personil UPT.Perhutanan Sosial Unmul sebagai bahan untuk peninjauan kembali SK. Rektor No.172/N/1996 tanggal 26 Desember 1996. Usulan termaksud adalah sebagai berikut :

A. Nama lembaga : UPT.Perhutanan Sosial (Center For Social Forestry) Universitas Mulawarman

B. Struktur Organisasi dan Personil :

Penanggungjawab : Rektor (Prof.Ir.H.Rachmad Hernadi,M.Sc.)

Dewan Penasihat : 1.Pembantu Rektor I (Prof.Dr.Ir.Riyanto,M.Sc.)  
2.Dekan Fakultas Kehutanan (Dr.Ir.H.Daddy Ruchiyat,M.Sc.)  
3.Dekan Fakultas Pertanian (Prof.Dr.Ir.Suhartini Riyanto,M.Sc.)  
4. Direktur Program Pascasarjana (Dr.Ir.H.Bandi Suprpto,M.Agr.)

Kepala : Drs.G.Simon Devung,M.Pd.,M.Si.  
Sekretaris : Dr.Ir.Apriadi Djamhuri

Bidang Pengembangan Kurikulum dan Pelatihan : 1. Ir.Ndan Imang  
2. Ir.Rujehan,M.P.

Bidang Penelitian dan Pengembangan Kebijakan : 1.Dr.Ir.Mustofa Agung Sardjono  
2. Drs.Martinus Nanang,M.A.

Bidang Kerjasama dengan Masyarakat dan Pelayanan Informasi : 1. Ir.Paulus Matius,M.Sc.  
2. Ir.Ary Yasir Pilipus,M.Sc.

Bidang Pengkajian Kesetaraan Gender : 1. Ir.Setiawati  
2. Drs.I Ketut Gunawan,M.A.

*tidak perlu*  
*7/10/97*  
*7-97*

*Kasub HT 2*  
*cy di kemp SKmp*  
*12/3 98*  
*[Signature]*

Bersama ini kami lampirkan :

1. Pernyataan dari Dr.Ir.Mustofa Agung Sardjono dan Ir.Paulus Matius,M.Sc. sehubungan dengan pilihan mereka untuk mendukung kegiatan UPT.Perhutanan Sosial sebagai Koordinator Bidang, dan tidak sebagai Kepala dan Sekretaris UPT.
2. Organigram UPT.Perhutanan Sosial (Center For Social Forestry) Universitas Mulawarman berdasarkan usulan tersebut di atas.

Demikianlah hal ini kami sampaikan, atas perhatian dan perkenan Bapak kami haturkan banyak terima kasih.

Hormat kami,  
Ketua Tim UPT.Perhutanan Sosial Unmul,

Drs.G.Simon Devung, M.Pd.,M.Si.  
NIP. 130 893 124

Tembusan untuk : Yth. Bp. Pembantu Rektor I Unmul

UPT. PERHUTANAN SOSIAL  
(CENTER FOR SOCIAL FORESTRY)  
UNIVERSITAS MULAWARMAN

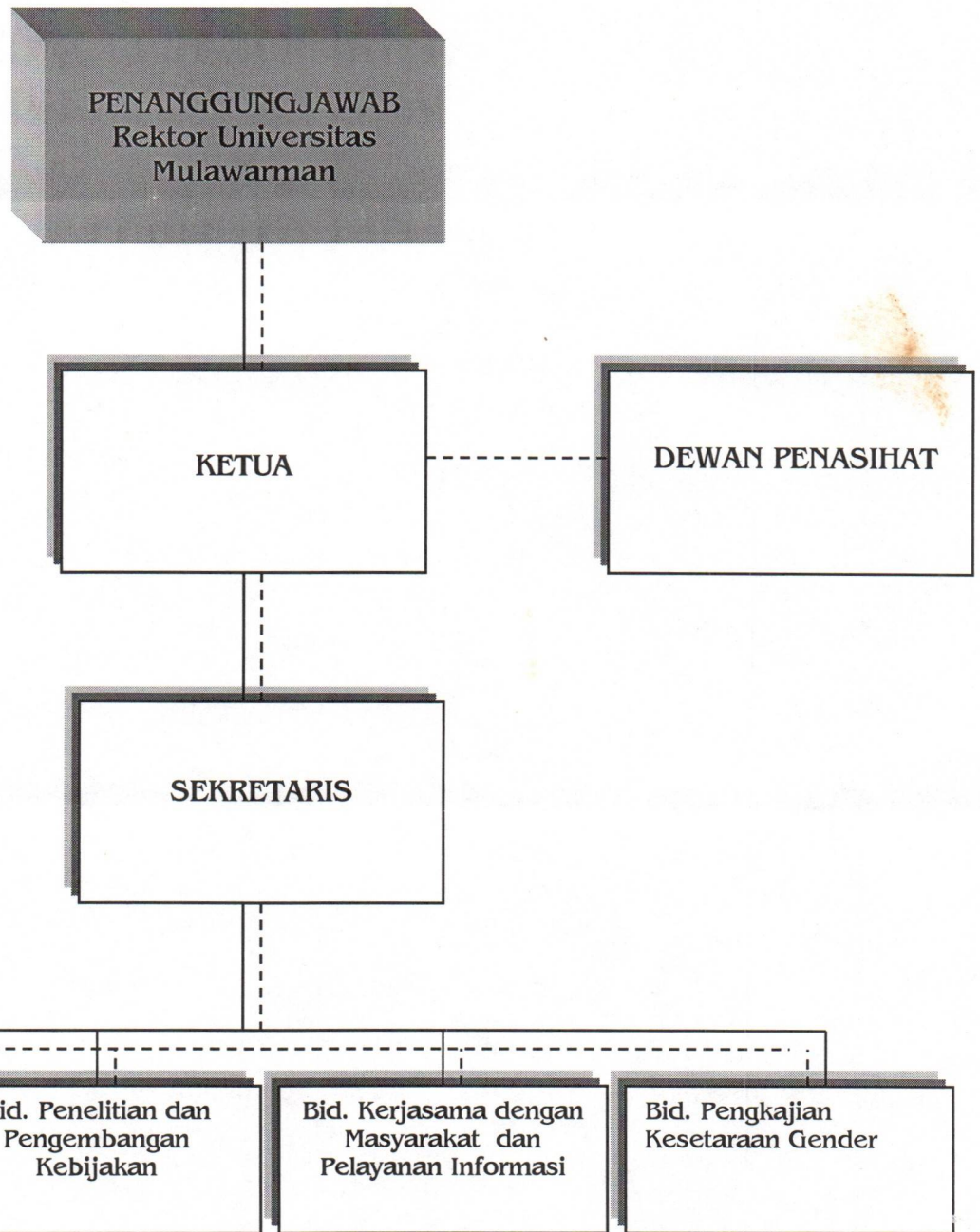

*Keterangan :*

———— = *Garis Komando*

- - - - - = *Garis Koordinasi / Konsultasi*

**RENCANA STRATEGIS  
PENGEMBANGAN UPT.PERHUTANAN SOSIAL  
UNIVERSITAS MULAWARMAN  
PERIODE 1999 - 2003**

**I. PENDAHULUAN**

**A.LATAR BELAKANG**

Universitas Mulawarman (Unmul) dengan Pola Ilmiah Pokok (PIP) "Kehutanan Tropis Basah dan Lingkungan" menyadari peran pentingnya sebagai Perguruan Tinggi Negeri di daerah kaya hutan : Kalimantan Timur. Oleh karena itu dari tahun ke tahun secara bertahap Unmul terus menerus berupaya meningkatkan kegiatan Tridharma Perguruan Tingginya untuk bisa menghasilkan dan mengembangkan sumberdaya manusia yang handal, guna menunjang keberhasilan pembangunan kehutanan, sebagai bagian integral dari pembangunan daerah dan pembangunan nasional, dalam pelbagai aspek.

Dalam menjalankan PIP tersebut di atas, selain menyelenggarakan kegiatan pendidikan S1 dan S2 Ilmu Kehutanan, Unmul mempunyai Pusat Penelitian dan Rehabilitasi Hutan Tropis (PUSREHUT) dan Pusat Penelitian Lingkungan Hidup (PPLH), yang kegiatan-kegiatannya sudah cukup banyak dikenal baik di tingkat daerah, nasional maupun internasional. Pada tahun 1997 yang lalu, Unmul memperluas lagi lingkup kegiatan di bidang pengembangan sumber daya kehutanan, dengan perintisan keaktifan UPT.Perhutanan Sosial Unmul.

UPT.Perhutanan Sosial Unmul pada dasarnya dimaksudkan untuk secara bertahap membangun kemampuan staff Unmul dalam hal pengembangan kurikulum pendidikan, penelitian, pelatihan dan kegiatan pengabdian pada masyarakat dalam bidang Perhutanan Sosial, mengingat bahwa bidang ini sudah semakin mendapat perhatian yang serius dalam pembangunan sistem kehutanan dalam rangka peningkatan kesejahteraan masyarakat pemanfaat hutan. Oleh karena itu sejalan dengan konsep-konsep dasar Perhutanan Sosial yang sudah dikembangkan di pelbagai negara, serta tujuan pengembangan Perhutanan Sosial oleh Departemen Kehutanan Republik Indonesia, maka kegiatan UPT.Perhutanan Sosial Unmul diarahkan pada pemantaban penerapan konsep Perhutanan Sosial sebagai : *sistem pemanfaatan dan pengelolaan sumber daya hutan secara lestari, berdasarkan prinsip kemitraan serta manfaat yang bisa dinikmati bersama oleh semua pihak yang terkait dalam pemanfaatan dan pengelolaan sumber daya hutan dan kawasan hutan.*

Secara operasional, kegiatan UPT.Perhutanan Sosial melingkupi keterpaduan kegiatan pendidikan / pengajaran, penelitian dan pengabdian pada masyarakat dengan perhatian yang seimbang terhadap nuansa kesetaraan gender. Oleh karena itu kegiatan-kegiatan UPT.Perhutanan Sosial Unmul pada dasarnya mencakup empat bidang utama yakni : Bidang Pengembangan Kurikulum dan Pelatihan, Bidang Penelitian dan Pengembangan Kebijakan, Bidang Kerjasama dengan Masyarakat dan Pelayanan Informasi, serta Bidang Pengkajian Kesetaraan Gender. Dalam pelaksanaan kegiatan operasional ini, UPT.Perhutanan Sosial Unmul juga menggunakan prinsip : *interdisiplin, kemitraan dan saling manfaat yang bisa dinikmati oleh semua pihak yang terkait*, baik dalam lingkungan Unmul maupun dari luar lingkungan Unmul..

**B. VISI MASA DEPAN**

Dalam abad 21, paling tidak ada tiga gejala utama yang menjadi perhatian UPT.Perhutanan Sosial Unmul yaitu :

1. Era globalisasi dan perdagangan bebas, akan membuka semakin banyak peluang untuk komersialisasi pelbagai sumber daya hutan. Eksploitasi terhadap sumber daya hutan akan meningkat.
2. Perkembangan ekonomi, pembangunan dan pertambahan jumlah penduduk yang menyertainya, akan mengharuskan konversi lebih banyak kawasan hutan untuk pelbagai keperluan. Jumlah dan luas kawasan hutan akan semakin mengecil.
3. Persaingan dalam pemanfaatan sumberdaya hutan dan kawasan hutan akan meningkat. Konflik kepentingan antara pelbagai pihak dan masyarakat pemanfaat hutan akan semakin besar.

Untuk itu diperlukan adanya strategi pemanfaatan dan pengelolaan sumber daya hutan dan kawasan hutan yang bijak, baik yang menyangkut aspek kebijakan umum kehutanan maupun aspek strategi lokal pemanfaatan dan pengelolaan sumber daya hutan serta kawasan hutan.

### C. MISI

Misi utama UPT.Perhutanan Sosial Unmul adalah memfasilitasi peningkatan kemampuan staf Unmul dalam hal pengembangan kurikulum pendidikan, penelitian, pelatihan dan kegiatan pengabdian pada masyarakat dalam bidang Perhutanan Sosial dan memberikan dasar yang memadai bagi para lulusan Unmul dari Program Studi terkait, agar bisa secara lebih aktif mengambil bagian dalam pengembangan strategi pemanfaatan dan pengelolaan sumber daya hutan dan kawasan hutan, baik yang menyangkut aspek kebijakan umum kehutanan maupun aspek strategi lokal pemanfaatan dan pengelolaan sumber daya hutan serta kawasan hutan, terutama di Kalimantan Timur.