



DEPARTEMEN PENDIDIKAN NASIONAL
UNIVERSITAS MULAWARMAN
FAKULTAS KEHUTANAN

ALAMAT : KAMPUS GUNUNG KELUA JL. KIHAJAR DEWANTARA P.O. BOX. 1013 TELP. (0541) 735089 FAX. 735379 SAMARINDA 75116
E-mail: fahutan@samarinda.wasantara.net.id

KEPUTUSAN
DEKAN FAKULTAS KEHUTANAN-UNIVERSITAS MULAWARMAN
Nomor : 047/SK/2002

Tentang

Panitia Pembangunan Musholla
Fakultas Kehutanan-Universitas Mulawarman
Tahun 2002

- Menimbang** : a. Bahwa dalam rangka usaha untuk menciptakan masyarakat Muslim Kampus yang beriman dan bertaqwa kepada Allah SWT serta berakhlakul karimah perlu tersedianya sarana dan prasarana ibadah yang representatif.
b. Bahwa untuk maksud tersebut pada butir (a) di atas perlu Pembangunan Musholla Kampus Fakultas Kehutanan Universitas Mulawarman.
c. Bahwa untuk Pembangunan Musholla Kampus tersebut perlu dibentuk Panitia Pembangunan.
d. Bahwa untuk maksud tersebut pada butir c di atas perlu diterbitkan surat keputusannya.
- Mengingat** : 1. Undang-Undang RI.No. 2 Tahun 1989.
2. Peraturan Pemerintah No. 60 Tahun 1999
3. Surat Keputusan Mendikbud RI.
a. Nomor : 0448/0/1992.
b. Nomor : 0177/0/1995.
c. Nomor : 155/U/1998.
4. Keputusan Rektor Unmul Nomor : 221/KP/2000
- Memperhatikan** : Hasil Pertemuan Dekan Fakultas Kehutanan Unmul dengan Pengurus Musholla Al-Fath pada tanggal 23 Nopember 2002 bertempat di Gedung Baru Fakultas Kehutanan Universitas Mulawarman.

MEMUTUSKAN

- Menetapkan** :
Pertama : Mengesahkan yang namanya tercantum dalam Lampiran 1 Surat Keputusan ini, sebagai Panitia Pembangunan Musholla Fakultas Kehutanan-Universitas Mulawarman Tahun 2002.
- Kedua** : Panitia bertugas untuk menyelenggarakan semua kegiatan yang berhubungan dengan kelancaran Pembangunan Musholla Fakultas Kehutanan Universitas Mulawarman.
- Ketiga** : Panitia Pembangunan Musholla Fakultas Kehutanan bertanggungjawab kepada Dekan Fakultas Kehutanan Universitas Mulawarman.



DEPARTEMEN PENDIDIKAN NASIONAL
UNIVERSITAS MULAWARMAN
FAKULTAS KEHUTANAN

ALAMAT : KAMPUS GUNUNG KELUA JL. KIHAJAR DEWANTARA P.O. BOX. 1013 TELP. (0541)-735089 FAX. 735379 SAMARINDA 75116
E-mail: fahutan@samarinda.wasantara.net.id

- Keempat : Semua biaya yang timbul dengan terbitnya Surat Keputusan ini, bersumber dari Swadaya Panitia dan Sumbangan yang tidak mengikat.
- Kelima : Surat Keputusan ini berlaku sejak tanggal penetapannya.
- Keenam : Surat Keputusan ini akan diperbaiki sebagaimana mestinya apabila dikemudian hari terdapat kekeliruan yang memerlukan perubahan.
- KUTIPAN : Disampaikan kepada yang bersangkutan untuk diketahui dan dipergunakan sebagaimana mestinya.

Ditetapkan di : Samarinda
Pada tanggal : 24 Desember 2002



Dekan,

Prof. Dr. Ir. H. Wawan Kustiawan, M.Agr.Sc.
NIP. 130 675 862

Tembusan disampaikan kepada Yth.

1. Rektor Universitas Mulawarman
2. Dekan di lingkungan Universitas Mulawarman
3. Ketua Sylva Mulawarman-Fahutan UNMUL
4. Ketua Badan Pengurus Sylva Mulawarman-Fahutan UNMUL



DEPARTEMEN PENDIDIKAN NASIONAL
UNIVERSITAS MULAWARMAN
FAKULTAS KEHUTANAN

ALAMAT : KAMPUS GUNUNG KELUA JL. KIHAJAR DEWANTARA P.O. BOX. 1013 TELP. (0541)-735089 FAX. 735379 SAMARINDA 75116
E-mail: fahutan@samarinda.wasantara.net.id

Lampiran : Surat Keputusan Dekan Fakultas Kehutanan Universitas Mulawarman
Nomor : 047/SK/2002, tanggal 24 Desember 2002 tentang Pembentukan
Panitia Pelaksana Pembangunan Musholla Fakultas Kehutanan
Universitas Mulawarman.

PANITIA PELAKSANA PEMBANGUNAN MUSHOLLA
FAKULTAS KEHUTANAN UNIVERSITAS MULAWARMAN

- Pelindung : Rektor Universitas Mulawarman
Penasehat : Dekan Fakultas Kehutanan
Ketua : Ir. Supriyanto Wagiman, M. P.
Wakil Ketua 1 : Ir. H. Syarif Effendi, M. P.
Wakil Ketua 2 : Dr. Ir. H. Mansur Fatawi, M. Agr.
Wakil Ketua 3 : Sutrisno
Sekretaris : Muhammad Rusydi
Bendahara : 1. Saladi
 2. Subhan
- Kesekretariatan : 1. Muhammad Rusydi 4. Puji Sadartiningsih
 2. Bondan Harismatarko 5. Elly Susanti
 3. Abdurahman 6. Sri Maryanie
- Perlengkapan : 1. Drs. Abdul Nasir
 2. Ahmad Marzuki
 3. Daddy Purwanto
 4. Arief Lukman Hakim
- Seksi Dana : 1. Prof. Dr. Ir. H. Soeyitno Soedirman, M. Agr.
 2. Prof. Dr. Ir. H. Bandi Suprpto, M. Agr.
 3. Prof. Dr. Ir. H. Maman Sutisna, M. Agr.
 4. Prof. Dr. Ir. H. Daddy Ruhiyat, M. Sc.
 5. Prof. Dr. Ir. H. Abubakar M. Lahjie, M. Agr.
 6. Ir. H. Zainal Muttaqin, M. Agr.
 7. Herlian
 8. Suwono
 9. Armilawati
 10. Fefi Wulandari
 11. Daud Yusuf
 12. Muhammad Yahya
 13. Pandu Isward

- Pengawas Lapangan : 1. Bambang S.
 2. Ramli HS
 3. Teguh Widodo
 4. Karjono HP
 5. Herliansyah
 6. Ebid Faradian Effendi

Samarinda, 24 Desember 2002

Dekan,

Prof. Dr. Ir. H. Wawan Kustiawan, M. Agr. Sc.

NIP. 130 675 862



DENAH
SKALA 1:100

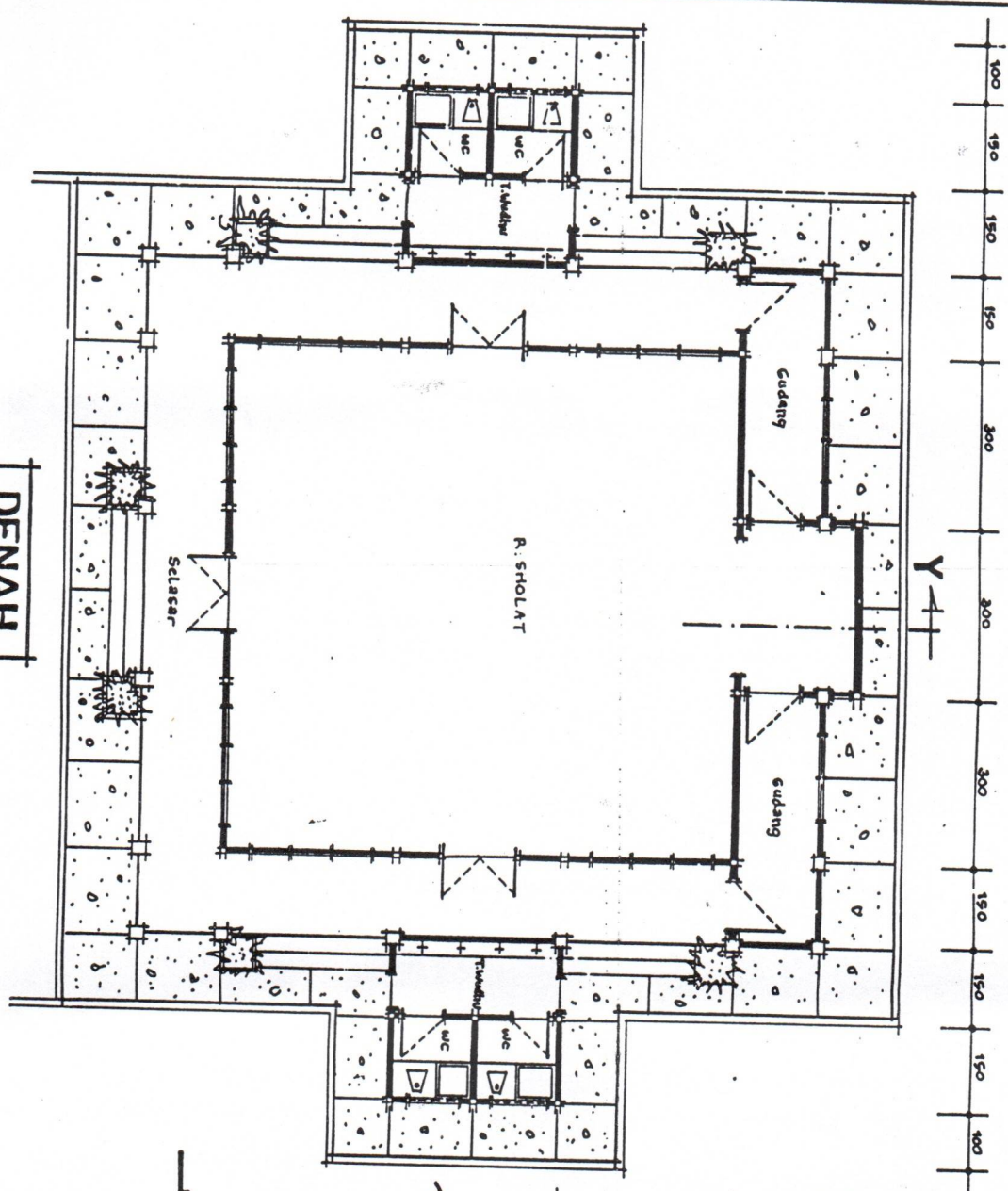

TAMPAK SAMPING
SKALA 1:100

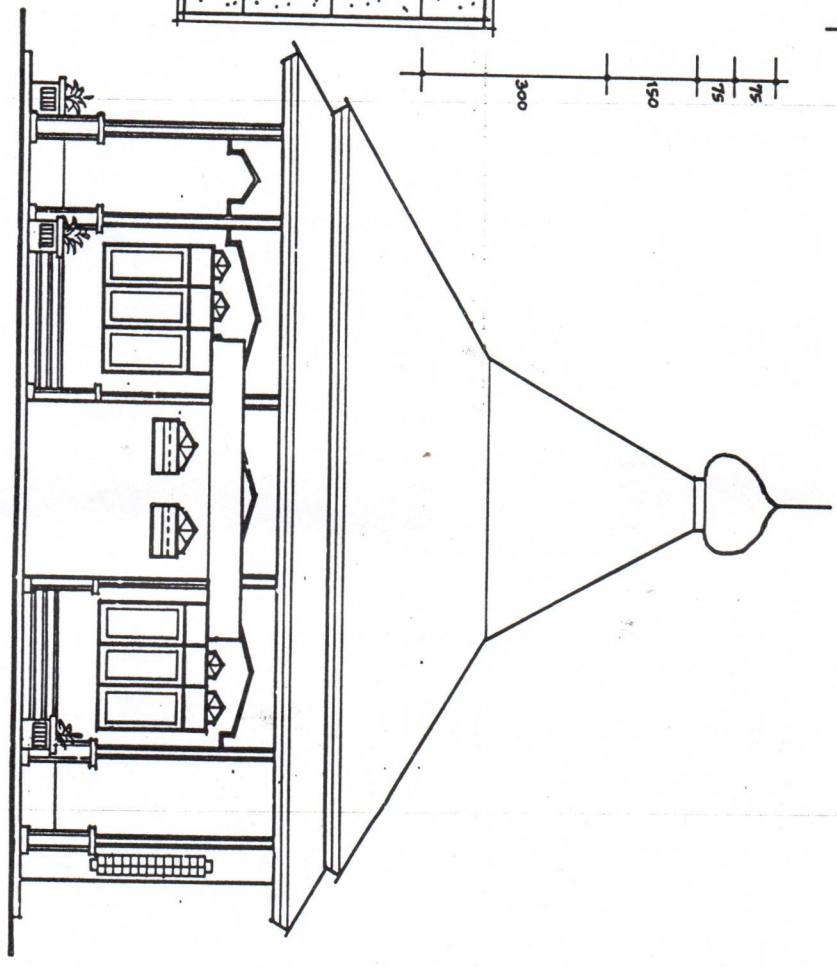

RENCANA ANGGARAN BIAYA

Proyek : Pembangunan Musholla Fahutan Universitas Mulawarman

Lokasi : Kampus Fahutan Unmul

No	Uraian Pekerjaan	Volume	Harga Satuan	Jumlah Harga
A PEKERJAAN PENDAHULUAN				
1	Pembersihan kembali	1,00 ls	100.000	100.000
2	Pemasangan bouwplang	60,00 m'	9.800	588.000
3	Pembuatan serobong kerja	1,00 ls	600.000	600.000
4	Galian tanah	106,20 m3	26.300	2.793.060
5	Urugan tanah	281,25 m3	30.650	8.620.313
			Jumlah A	12.701.373
B PEKERJAAN PONDASI				
1	Pasang cerucuk ulin 10/10 - 200 cm	79,00 ttk	81.500	6.438.500
2	Pasang sunduk ulin 5/10 cm	0,21 m3	850.000	178.500
3	Pasang kalang ulin 2x3/20 cm	1,45 m3	1.000.000	1.450.000
4	Pasangan pondasi batu padas	58,61 m3	310.000	18.169.100
			Jumlah B	26.236.100
C PEKERJAAN DINDING DAN LANTAI				
1	Pasangan dinding batu-bata	38,91 m3	496.200	19.307.142
2	Plesteran dinding	808,70 m2	22.100	17.872.270
3	Cor beton dibawah keramik dan rabat	12,26 m3	475.700	5.832.082
4	Pasangan lantai keramik 30/30 cm	154,50 m2	68.700	10.614.150
5	Pasangan lantai keramik 20/20 cm km/wc	18,00 m2	72.000	1.296.000
6	Pasangan dinding keramik 20/25 cm	126,48 m2	72.000	9.108.560
7	Plesteran omamen tiang	20,00 bh	100.000	2.000.000
8	Plesteran beton	113,90 m2	24.700	2.813.330
			Jumlah C	68.841.534
D PEKERJAAN BETON BERTULANG				
1	Cor beton sloof 10/20 cm	2,36 m3	1.689.000	3.986.040
2	Cor beton tiang 20/20 cm	4,00 m3	1.689.000	6.756.000
3	Cor beton kolom praktis 10/10 cm	1,06 m3	1.689.000	1.790.340
4	Cor beton balok lantai 10/20 cm	0,72 m3	1.689.000	1.216.080
5	Cor beton ring balk 10/20 cm	2,36 m3	1.689.000	3.986.040
6	Cor beton listplank	2,70 m3	1.689.000	4.560.300
7	Cor beton plat dak atap	4,00 m3	1.689.000	6.756.000
			Jumlah D	29.050.800
E PEKERJAAN ATAP DAN PLAFOND				
1	Pasang rangka atap kayu	10,43 m3	2.123.000	22.142.890
2	Pasang kasau dan reng	296,31 m2	15.100	4.474.281
3	Pasang genteng metal colour	296,31 m2	89.500	26.519.745
4	Pasang bubungan genteng metal type C	45,00 m'	100.600	4.527.000
5	Pasang listplank kayu bengkirai 2 x 2/20 cm	112,00 m'	40.000	4.480.000
6	Pasang kubah dari alumunium	1,00 bh	7.500.000	7.500.000
7	Pasang rangka dan plafon plywood 3,6 mm	265,00 m2	60.600	16.059.000
8	Pasang list plafon profil	318,00 m'	5.000	1.590.000
			Jumlah E	87.292.916

No	Uraian Pekerjaan	Volume	Harga Satuan	Jumlah Harga
F	PEKERJAAN PINTU DAN JENDELA			
1	Kusen pintu dan jendela kayu bengkirai	177,90 m'	20.000	3.558.000
2	Kusen pintu dari kayu ulin	21,60 m'	22.500	486.000
3	Pasang daun pintu panil bengkiarai	10,00 bh	325.000	3.250.000
4	Pasang daun pintu panil ulin	4,00 bh	350.000	1.400.000
5	Pasang daun jendela	22,00 bh	125.000	2.750.000
6	Pasang kaca bening 5 mm	26,92 m2	75.000	2.019.000
7	Pasang kunci tanam 2 slaag	11,00 psg	125.000	1.375.000
8	Engsel daun pintu 4"	21,00 psg	15.000	315.000
9	Engsel daun jendela 3"	22,00 psg	10.000	220.000
10	Pasang kunci expagnolet	3,00 psg	25.000	75.000
11	Pasang grendel daun jendela	44,00 bh	3.000	132.000
12	Pasang hak angin daun jendela	44,00 bh	3.000	132.000
13	Pasang handel daun jendela	22,00 bh	4.000	88.000
			Jumlah F	15.800.000
G	PEKERJAAN INSTALASI LISTRIK			
1	Pasang lampu philips XL + Instalasi	12,00 ttk	125.000	1.500.000
2	Pasang lampu pijar + Instalasi	13,00 ttk	80.000	1.040.000
3	Pasang stop kontak + Instalasi	6,00 ttk	80.000	480.000
4	Pasang kipas angin + Instalasi	7,00 unit	350.000	2.450.000
5	Pasang box MCB 2 grup	1,00 unit	25.000	25.000
6	Penyambungan listrik	1,00 ls	1.500.000	1.500.000
			Jumlah G	6.995.000
H	PEKERJAAN SANITASI			
1	Pasang closet jongkok	4,00 unit	150.000	600.000
2	Pasang Floor drain	6,00 unit	25.000	150.000
3	Pembuatan bak air dari fiber glass	4,00 unit	250.000	1.000.000
4	Pasang kran air	12,00 unit	50.000	600.000
5	Instalasi air bersih dari pipa PVC 1/2 "	1,00 ls	450.000	450.000
6	Instalasi air kotor dari pipa PVC 4 "	15,00 m'	35.000	525.000
7	Pembuatan septictank	2,00 unit	1.500.000	3.000.000
8	Pembuatan parit tritisan	82,00 m'	60.000	4.920.000
9	Penyambungan air bersih	1,00 ls	950.000	950.000
			Jumlah H	12.195.000
I	PEKERJAAN PENGECATAN DLL.			
1	Pengecatan dinding dengan cat paragon	1061,12 m2	16.000	16.977.920
2	Pengecatan kusen, pintu, jendela dan list plank dengan cat afelex	141,37 m2	18.000	2.544.660
3	Pengecatan plafon dengan cat paragon	265,00 m2	15.000	3.975.000
4	Pembuatan jalan masuk dan pengecoran halaman Musholla	1,00 ls	4.500.000	4.500.000
5	Begel dan baut	1,00 ls	450.000	450.000
6	Pembersihan kembali	1,00 ls	250.000	250.000
			Jumlah I	28.697.580

REKAPITULASI

Proyek : Pembangunan Musholla Fahutan Universitas Mulawarman
Lokasi : Kampus Fahutan Unmul

A	PEKERJAAN PENDAHULUAN	Rp 12.701.373
B	PEKERJAAN PONDASI	Rp 26.236.100
C	PEKERJAAN DINDING DAN LANTAI	Rp 68.841.534
D	PEKERJAAN BETON BERTULANG	Rp 29.050.800
E	PEKERJAAN ATAP DAN PLAFOND	Rp 87.292.916
F	PEKERJAAN PINTU DAN JENDELA	Rp 15.800.000
G	PEKERJAAN INSTALASI LISTRIK	Rp 6.995.000
H	PEKERJAAN SANITASI	Rp 12.195.000
I	PEKERJAAN PENGEČATAN DLL.	Rp 28.697.580
Total keseluruhan sebesar		Rp 287.810.303
Dibulatkan		Rp 287.810.000

Terbilang : Dua ratus delapan puluh tujuh juta delapan ratus sepuluh ribu rupiah

Samarinda, 19 April 2002
Perencana,

Drs. Sardji